



VISUAL FAST BILL

Software per l'invio dei corrispettivi telematici

Visual Fast Bill è uno strumento facile e completo per:

- La raccolta dei dati dal PV
- La verifica visuale delle informazioni acquisite
- La generazione dei tracciati per l’Agenzia delle Entrate
- La tracciabilità degli invii
- Il logging di ogni attività

Primi in Italia ad aderire alla trasmissione telematica dei corrispettivi



FEDERDISTRIBUZIONE
LE AZIENDE DELLA DISTRIBUZIONE MODERNA

Alle Aziende
Associate

LORO SEDI

Circolare 3720/06

Milano, 20 gennaio 2006

Trasmissione telematica dei corrispettivi

Vi informo che una nostra azienda associata, la _____, ha "ufficialmente inaugurato" il sistema di trasmissione telematica dei corrispettivi all'Agenzia delle Entrate, dando così attuazione, prima azienda in Italia, alle nuove disposizioni che consentono il superamento del precedente sistema basato su casse con memoria fiscale.

Si tratta di un risultato molto importante per l'ambito associativo di

Tool visuale ed intuitivo per il controllo immediato dei dati ricevuti dai PV

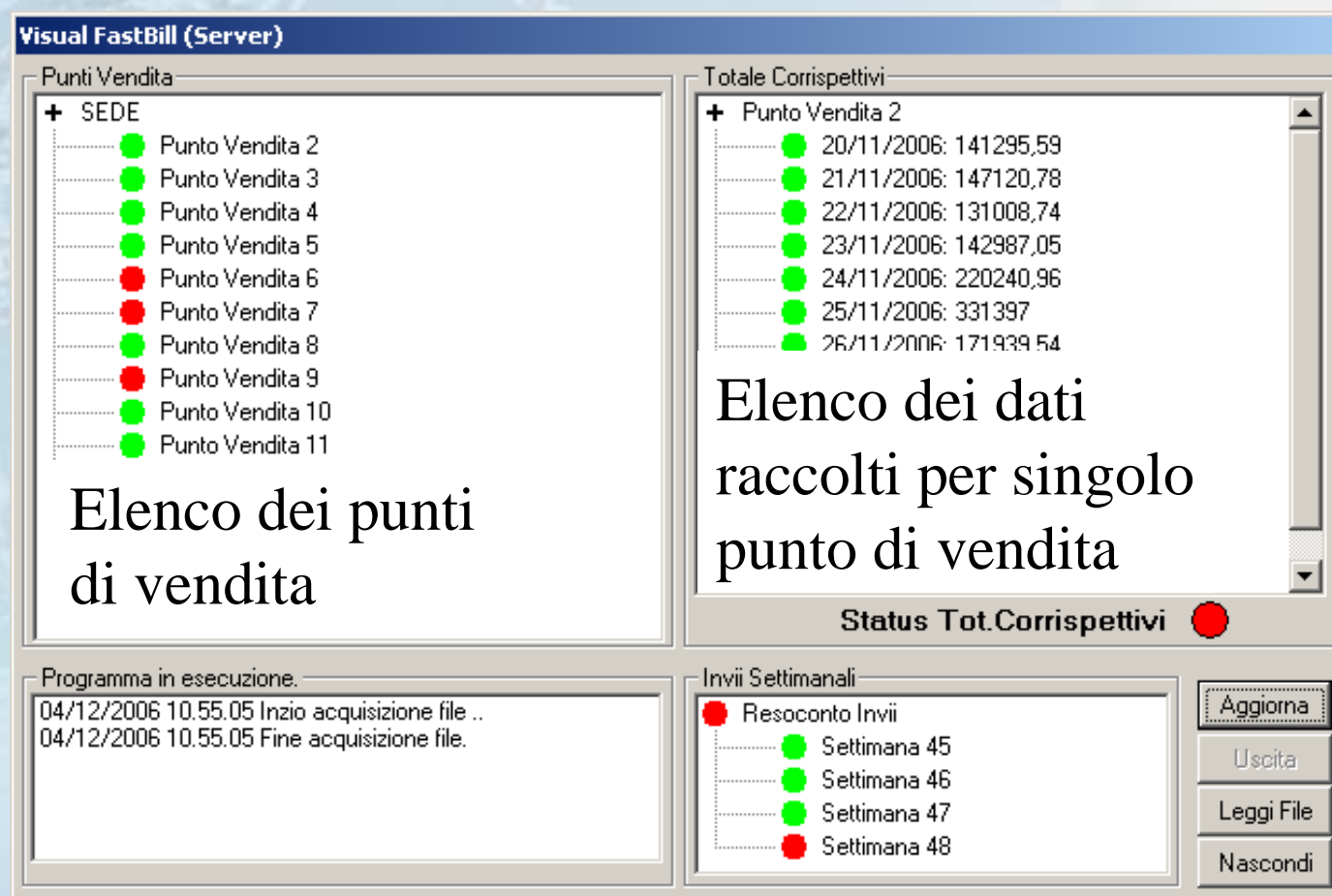

The screenshot shows the Visual FastBill (Server) application window. It is divided into several sections:

- Punti Vendita:** A list of 11 sales points (Punto Vendita 2 to 11) under the 'SEDE' category. Each point is represented by a colored dot: green for points 2-10 and red for points 6-9.
- Totale Corrispettivi:** A list of sales data for 'Punto Vendita 2' from 20/11/2006 to 26/11/2006. Each entry includes a date, a colored dot (green for 20-25, red for 26), and a numerical value.
- Elenco dei punti di vendita:** A text label below the list of sales points.
- Elenco dei dati raccolti per singolo punto di vendita:** A text label below the sales data list.
- Status Tot. Corrispettivi:** A red dot indicator.
- Programma in esecuzione:** A log showing acquisition start and end times for 04/12/2006.
- Invii Settimanali:** A list of weekly reports (Settimana 45 to 48) with colored dots (green for 45-47, red for 48).
- Buttons:** 'Aggiorna', 'Uscita', 'Leggi File', and 'Nascondi'.

SW di acquisizione dati direttamente interconnesso al Fron-End Gamba Bruno S.p.A.

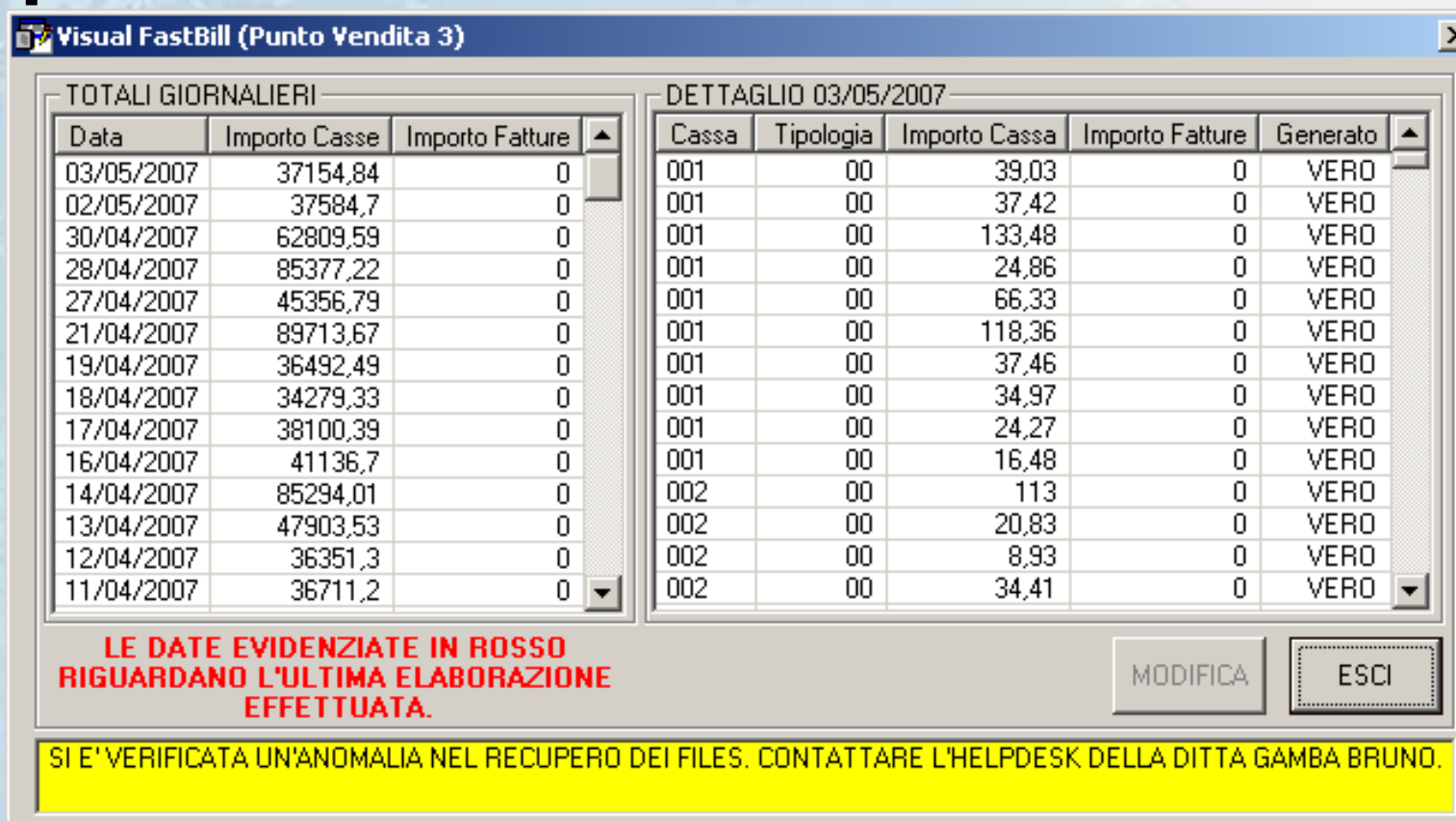

TOTALI GIORNALIERI		
Data	Importo Casse	Importo Fatture
03/05/2007	37154,84	0
02/05/2007	37584,7	0
30/04/2007	62809,59	0
28/04/2007	85377,22	0
27/04/2007	45356,79	0
21/04/2007	89713,67	0
19/04/2007	36492,49	0
18/04/2007	34279,33	0
17/04/2007	38100,39	0
16/04/2007	41136,7	0
14/04/2007	85294,01	0
13/04/2007	47903,53	0
12/04/2007	36351,3	0
11/04/2007	36711,2	0

DETTAGLIO 03/05/2007				
Cassa	Tipologia	Importo Cassa	Importo Fatture	Generato
001	00	39,03	0	VERO
001	00	37,42	0	VERO
001	00	133,48	0	VERO
001	00	24,86	0	VERO
001	00	66,33	0	VERO
001	00	118,36	0	VERO
001	00	37,46	0	VERO
001	00	34,97	0	VERO
001	00	24,27	0	VERO
001	00	16,48	0	VERO
002	00	113	0	VERO
002	00	20,83	0	VERO
002	00	8,93	0	VERO
002	00	34,41	0	VERO

LE DATE EVIDENZIATE IN ROSSO RIGUARDANO L'ULTIMA ELABORAZIONE EFFETTUATA.

MODIFICA ESCI

SI E' VERIFICATA UN'ANOMALIA NEL RECUPERO DEI FILES. CONTATTARE L'HELPDESK DELLA DITTA GAMBA BRUNO.

Un gestionale potente, facile e sicuro...



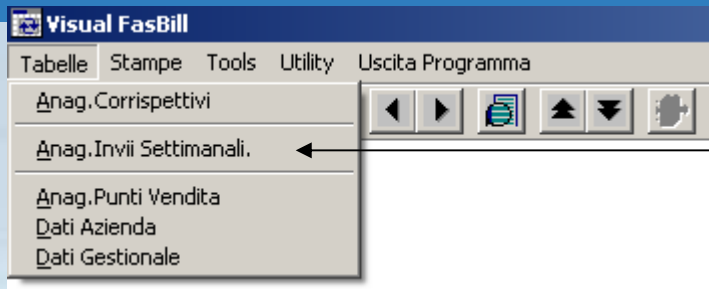

Menu a tendina di facile utilizzo

GUI realizzate in modo semplice ed omogeneo

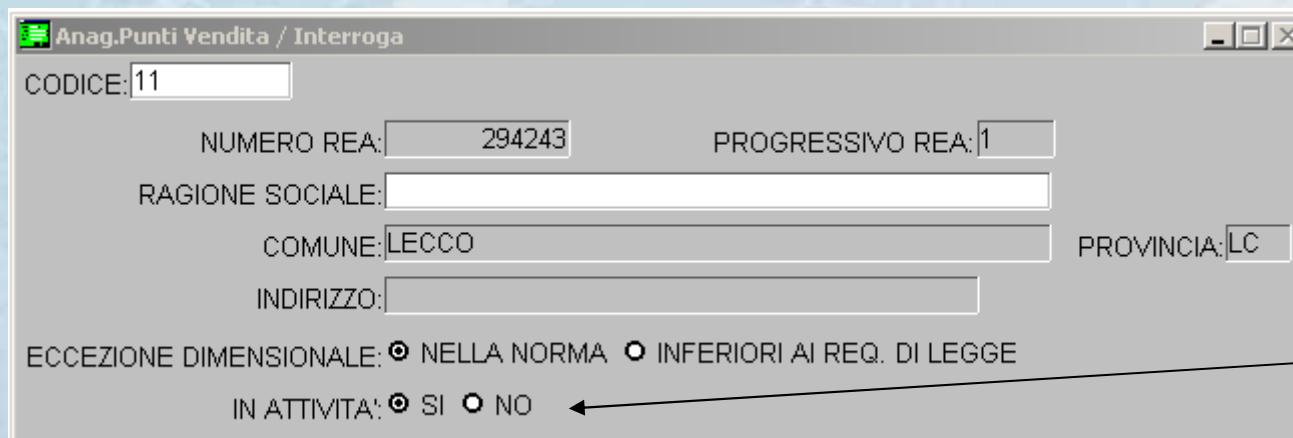
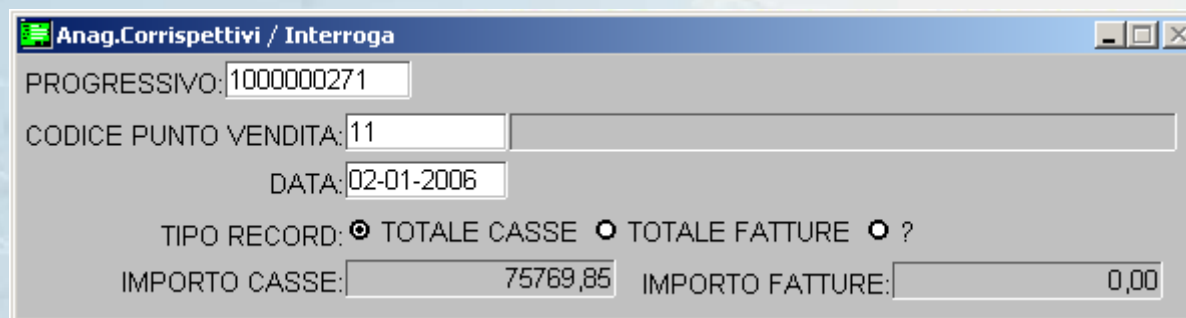

Possibilità di gestire sia i punti di vendita attivi che cessati.

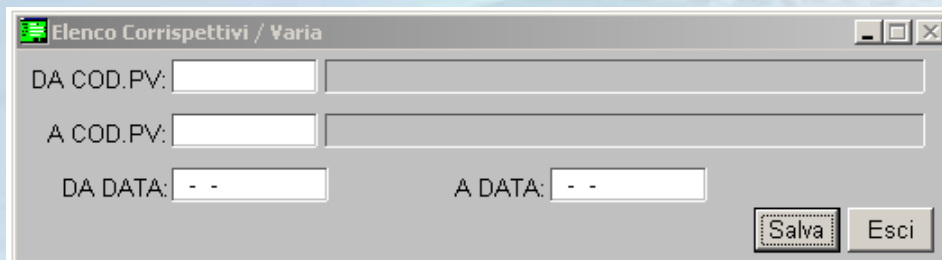

Elenco Corrispettivi / Varia

DA COD.PV:

A COD.PV:

DA DATA: A DATA:

Salva Esci

Tutti i dati sono stampabili ...

esportabili in XLS, in formato testo, ...

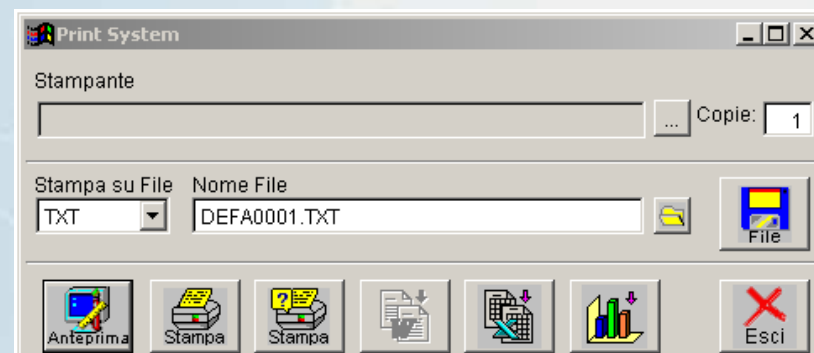

Print System

Stampante

Copie: 1

Stampa su File Nome File

TXT DEFA0001.TXT

File

Anteprima Stampa Stampa Esci

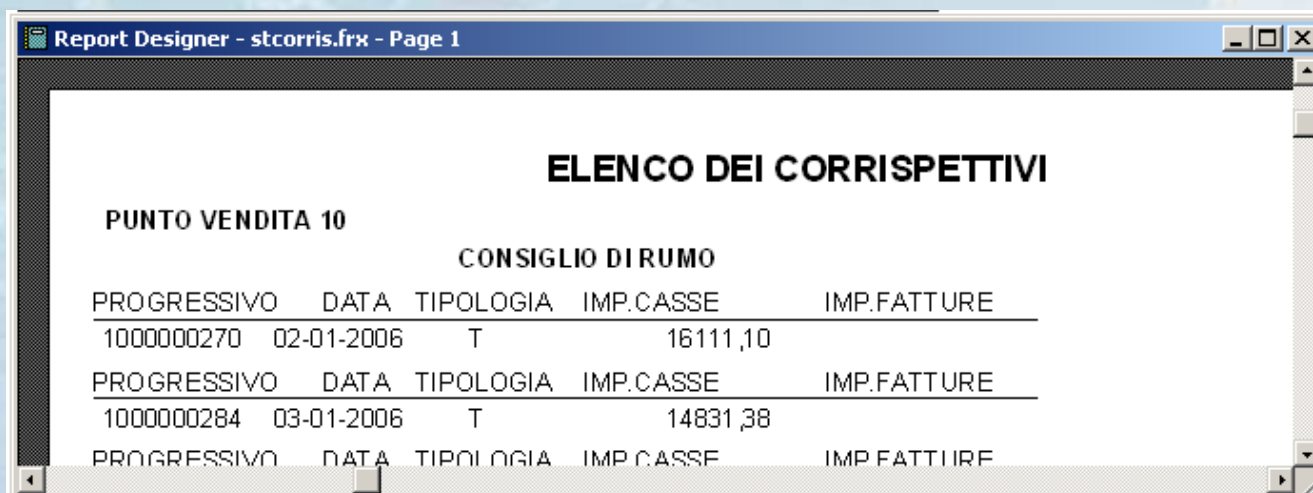

Report Designer - stcorris.frx - Page 1

ELENCO DEI CORRISPETTIVI

PUNTO VENDITA 10

CONSIGLIO DI RUMO

PROGRESSIVO	DATA	TIPOLOGIA	IMP.CASSE	IMP.FATTURE
100000270	02-01-2006	T	16111,10	
100000284	03-01-2006	T	14831,38	
PROGRESSIVO	DATA	TIPOLOGIA	IMP.CASSE	IMP.FATTURE

Generazione File / Varia

ADESIONE
 REVOCA
 INVIO ORDINARIO
 SOSTITUZIONE

ADESIONE/REVOCA
 DATA: --

INVIO ORDINARIO - SOSTITUZIONE
 DA DATA: -- A DATA: --

La generazione dei file per il software dell'Agenzia delle Entrate è tracciato in un log file semplice ed intuitivo da leggere.

```

55:21 AM|MKGEFILE->CONTROLLTMP|INIZIO
55:21 AM|MKGEFILE->CONTROLLTMP|CONTROLLO TIPO = F1
55:21 AM|MKGEFILE->CONTROLLTMP|PUNTO VENDITA: 10      1^DATA: 20-11-2006
55:21 AM|MKGEFILE->CONTROLLTMP|PUNTO VENDITA: 11      1^DATA: 20-11-2006
55:21 AM|MKGEFILE->CONTROLLTMP|PUNTO VENDITA: 12      1^DATA: 20-11-2006
55:21 AM|MKGEFILE->CONTROLLTMP|PUNTO VENDITA: 12      7^DATA: 26-11-2006TOTALE CORRISPETTIVO A ZERO -> DOME
55:21 AM|MKGEFILE->CONTROLLTMP|PUNTO VENDITA: 13      1^DATA: 20-11-2006
55:21 AM|MKGEFILE->CONTROLLTMP|PUNTO VENDITA: 13      7^DATA: 26-11-2006TOTALE CORRISPETTIVO A ZERO -> DOME
55:21 AM|MKGEFILE->CONTROLLTMP|PUNTO VENDITA: 14      1^DATA: 20-11-2006
55:21 AM|MKGEFILE->CONTROLLTMP|PUNTO VENDITA: 2       1^DATA: 20-11-2006
55:21 AM|MKGEFILE->CONTROLLTMP|PUNTO VENDITA: 3       1^DATA: 20-11-2006
55:21 AM|MKGEFILE->CONTROLLTMP|PUNTO VENDITA: 4       1^DATA: 20-11-2006
55:21 AM|MKGEFILE->CONTROLLTMP|PUNTO VENDITA: 45      1^DATA: 20-11-2006
55:21 AM|MKGEFILE->CONTROLLTMP|PUNTO VENDITA: 46      1^DATA: 20-11-2006
55:21 AM|MKGEFILE->CONTROLLTMP|PUNTO VENDITA: 46      7^DATA: 26-11-2006TOTALE CORRISPETTIVO A ZERO -> DOME
55:21 AM|MKGEFILE->CONTROLLTMP|PUNTO VENDITA: 5       1^DATA: 20-11-2006
55:21 AM|MKGEFILE->CONTROLLTMP|PUNTO VENDITA: 6       1^DATA: 20-11-2006
55:21 AM|MKGEFILE->CONTROLLTMP|PUNTO VENDITA: 6       7^DATA: 26-11-2006TOTALE CORRISPETTIVO A ZERO -> DOME
55:21 AM|MKGEFILE->CONTROLLTMP|PUNTO VENDITA: 7       1^DATA: 20-11-2006
55:21 AM|MKGEFILE->CONTROLLTMP|PUNTO VENDITA: 7       7^DATA: 26-11-2006TOTALE CORRISPETTIVO A ZERO -> DOME
55:21 AM|MKGEFILE->CONTROLLTMP|PUNTO VENDITA: 8       1^DATA: 20-11-2006
55:21 AM|MKGEFILE->CONTROLLTMP|PUNTO VENDITA: 9       1^DATA: 20-11-2006
55:21 AM|MKGEFILE->CONTROLLTMP|PUNTO VENDITA: 9       7^DATA: 26-11-2006TOTALE CORRISPETTIVO A ZERO -> DOME
55:55 AM|MKGEFILE->CONTROLLTMP|SONO PRESENTI DEGLI ERRORI
55:57 AM|MKGEFILE->CONTROLLTMP|L'UTENTE HA FORZATO IL CONTROLLO DEGLI ERRORI
55:57 AM|MKGEFILE->CONTROLLTMP|FINE
55:57 AM|MKGEFILE->SCRIVITESTATA|INIZIO SCRITTURA TESTATA-PIEDE
55:57 AM|MKGEFILE->SCRIVITESTATA|FINE SCRITTURA TESTATA-PIEDE
    
```

Ogni processo è riportato nel file di log per una verifica immediata delle anomalie da parte del supporto

```
06 11.03.19 | AcquisizioneFiles3 | -> Record in data 02/01/2006 è stato scartato. (Invio Sett.già eseguito)
06 11.03.19 | AcquisizioneFiles3 | -> Record in data 02/01/2006 è stato scartato. (Invio Sett.già eseguito)
06 11.03.20 | AcquisizioneFiles3 | -> Record in data 02/01/2006 è stato scartato. (Invio Sett.già eseguito)
06 11.03.20 | AcquisizioneFiles3 | -> Record in data 02/01/2006 è stato scartato. (Invio Sett.già eseguito)
06 11.03.20 | AcquisizioneFiles3 | -> Record in data 02/01/2006 è stato scartato. (Invio Sett.già eseguito)
06 11.03.20 | AcquisizioneFiles3 | -> Record in data 02/01/2006 è stato scartato. (Invio Sett.già eseguito)
06 11.03.20 | AcquisizioneFiles3 | -> Record in data 02/01/2006 è stato scartato. (Invio Sett.già eseguito)
06 11.14.55 | tmrTimer_Timer | PROGRAMMA TERMINATO
06 11.24.53 | tmrTimer_Timer | PROGRAMMA AVVIATO
06 11.24.54 | AcquisizioneFiles3 | -> Record in data 02/01/2006 è stato scartato. (Invio Sett.già eseguito)
06 11.27.04 | AcquisizioneFiles3 | Record 1000000684|6|03/02/2006|T|17187,71|0
06 11.27.04 | AcquisizioneFiles3 | Sostituito 1000000763|6|02/03/2006|T|17187,71|0.00
06 11.32.39 | tmrTimer_Timer | PROGRAMMA TERMINATO
06 01.00.44 | tmrTimer_Timer | PROGRAMMA AVVIATO
06 08.58.58 | tmrTimer_Timer | PROGRAMMA TERMINATO
06 09.03.21 | tmrTimer_Timer | PROGRAMMA AVVIATO
06 07.00.51 | AcquisizioneFiles3 | Record 1000001172|4|11/03/2006|T|311015,39|0
06 07.00.51 | AcquisizioneFiles3 | Sostituito 1000001207|4|11/03/2006|T|311785,94|0.00
06 07.00.51 | AcquisizioneFiles3 | Record 1000001182|4|12/03/2006|T|187277,34|0
06 07.00.51 | AcquisizioneFiles3 | Sostituito 1000001208|4|12/03/2006|T|188058,79|0.00
06 07.00.52 | AcquisizioneFiles3 | Record 1000001192|4|13/03/2006|T|121132,91|0
06 07.00.52 | AcquisizioneFiles3 | Sostituito 1000001209|4|13/03/2006|T|121533,41|0.00
06 13.12.05 | tmrTimer_Timer | PROGRAMMA AVVIATO
```

Grazie per la Vostra attenzione!!!



Per ulteriori informazioni:

GAMBA BRUNO S.p.A.

Via Baioni 31/d
24123 Bergamo

Tel: +39 035 274011
Fax: +39 035 221441
email: info@gambabruno.it

Filiale di Milano

Via Verga 22
20020 Lainate (MI)
tel. 02.93.304.300
fax 02.93.304.852

Filiale di Brescia

Via Manzoni 45/47
25127 Brescia
tel. 030.40.896
fax 030.294.030

Filiale di Torino

Via Cavalieri di Vittorio Veneto, 1
10098 Rivoli (TO)
tel. 011.95.36.760
fax 011.95.36.762